ОБМАНУТЫЕ СУДЬБЫ.

Знаменитости, чью жизнь погубили наркотики

Порой творческим людям нужен допинг – кто-то ищет вдохновения, кому-то сложно пережить изнурительные гастроли или примириться с всеобщим вниманием. Не у всех знаменитостей получается достичь этого безопасным способом.

Список мировых кумиров и звезд, умерших от наркотиков – просто огромен. Часть из них стала культовыми личностями, другие были только в начале своего творческого пути. Каждый из них, впервые попробовав наркотики, не задумывался о том, что свою жизнь закончит именно так .

Владимир Высоцкий — 42 года

Актёр, поэт, автор и исполнитель песен, которого знают все. Владимир Высоцкий ушел от нас 25 июля 1980 года во сне от острой сердечной недостаточности в своей московской квартире. По свидетельству очевидцев Высоцкий принимал наркотики ежедневно, что и привело его к смерти.

Чарльз Паркер

Американский музыкант, исполнитель джазовой музыки, композитор и саксофонист. Достаточно длительное время употреблял героин. Поразителен тот факт, что врач, подтверждавший смерть музыканта, всерьез счел его 70-летним человеком. А ведь Паркеру было только 34 года.

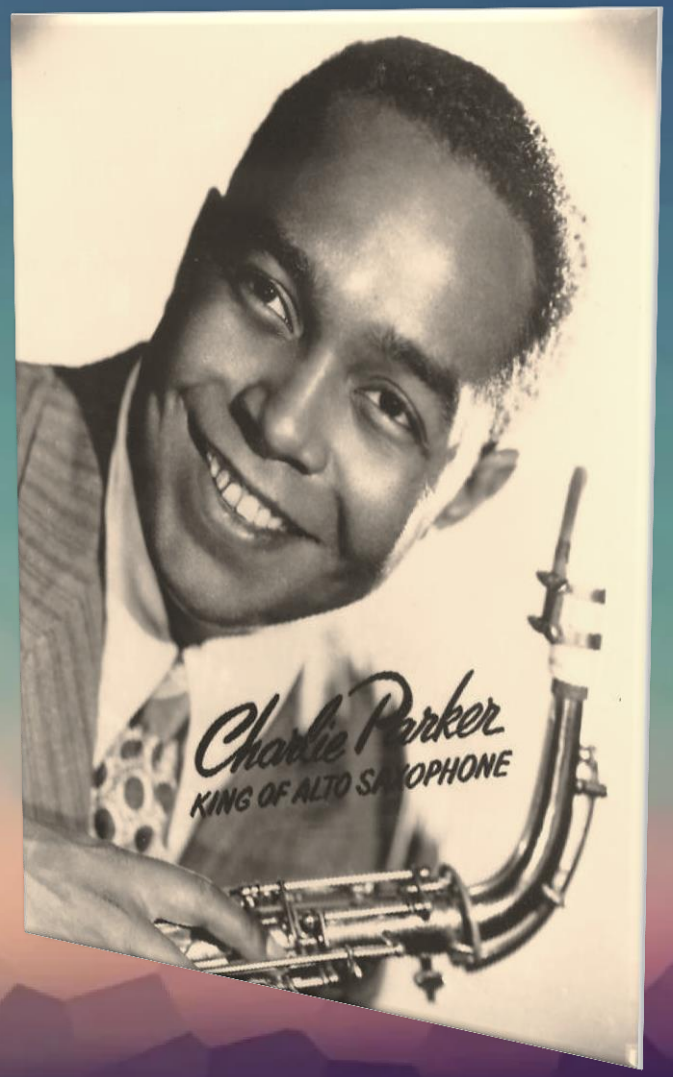

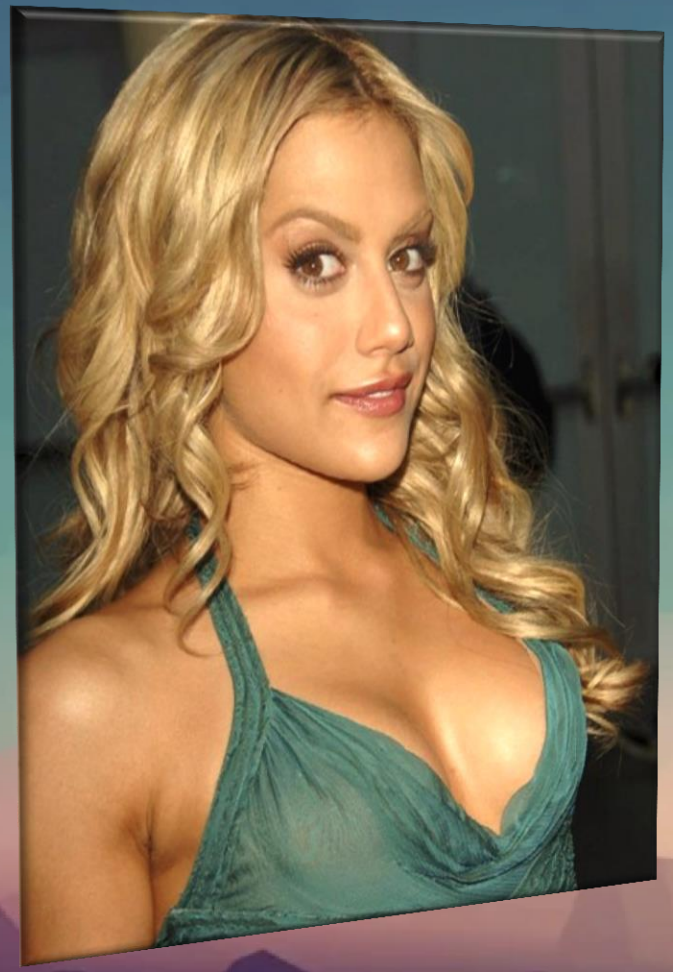

Бриттани Мерфи

Певица и талантливая американская актриса. Бриттани снялась во множестве успешных фильмах и телесериалах, получила премию «Молодой Голливуд», но в итоге умерла от пагубной зависимости – длительного приема сильнодействующих препаратов. Ушла из жизни талантливая звезда большого кино.

Элвис Пресли

По праву названный королем рок-н-ролла и величайшим музыкальным исполнителем, артист употреблял сильнодействующие препараты, чтобы быть всегда в тонусе на концертах. В дальнейшем прием опасных стимулирующих веществ стал регулярным.
В 1977-м году после приема большой дозы наркотиков не помогли проведенные реанимационные мероприятия и артиста не стало.

Мэрилин Монро

Творческий кризис и проблемы в личной жизни стали причиной того, что Мэрилин пристрастилась к снотворным препаратам и наркотикам. В результате такого образа жизни, она была найдена мертвой 4 августа 1962 года в собственной спальне. Официальное заключение подтвердило, что смерть Мэрилин была вызвана вследствие передозировки наркотическими веществами.

Майкл Джексон

Человек, изменивший мир своим танцевальным стилем и безоговорочным талантом поп-исполнителя.
Певец, который пережил настоящие взлеты и падения, по мнению некоторых экспертов, погиб от передозировки наркотическими средствами.

Уитни Хьюстон

Обладавшая 415 музыкальными наградами, певица также страдала от наркотической зависимости. Хьюстон боролась с ней и снова срывалась, выпускала новые альбомы и вновь скатывалась в бездну. Полицейское расследование показало, что смерть Уитни наступила в результате утопления (в ванне) от атеросклеротической болезни, а также злоупотребления кокаина.

Джим Моррисон

Он стал исполнителем, вошедшим в сотню величайших певцов мировой эстрады. Основатель и лидер музыкальной группы «TheDoors» к несчастью также стал жертвой наркотиков, которые сопровождали музыканта на протяжении его творческого пути вместе с алкоголем. Наркотики стали не только причиной творческого упадка Моррисона, но и являются наиболее вероятной причиной его трагической смерти.

Юрий Хой

Лидер известной группы «Сектор Газа».
Юрий принимал наркотики и страдал от гепатита.
Причиной смерти от сердечного приступа стала передозировка.

Сколько талантов погибло от наркотиков, не успев стать известными, поддавшись слепому подражанию и моде? Впервые принимая дозу наркотиков, человек уверен, что сможет прекратить это в любой момент, но очень быстро попадается «на крючок».

Печальные примеры звездной наркозависимости с трагичными последствиями могут послужить предостережением от употребления запрещенных препаратов.

Муниципальное бюджетное учреждение культуры «Централизованная система общедоступных библиотек» города Брянска

Библиотека № 15 им. В. Н. Кучера

Материал подготовлен Дидовец Л.

2020